

HealthCover  
Plus

# SUPPORTING YOUR JOURNEY TO RECOVERY

MEMBANTU PERJALANAN ANDA  
KE ARAH PEMULIHAN

为您的康复之路提供支援





## PROTECTION IN YOUR TIME OF NEED

I have always thought life-threatening illnesses were the realm of the elderly. However, recent events have changed my mind.

In the past year, two of my friends came face-to-face with critical illnesses. One was diagnosed with cancer during his routine annual medical examination and had to have immediate surgery. Another succumbed to stroke at work and is still undergoing rehabilitation today. Both were around my age, healthy, active, and led fulfilling and happy family lives.

This made me stop and think – have I done enough to protect my family if something similar were to happen to me?



## HERE FOR YOU ON YOUR JOURNEY TO RECOVERY

Like most, I have a life insurance to give my family financial security and cover the debt on our home mortgage in case something were to happen to me. Additionally I also have a medical insurance to take care of my hospitalisation bills.

Yet, I felt we weren't adequately protected.

How would I provide for my family if I couldn't work for an extended period of time?

What if my loved ones had to take time off from work to care for me during my recovery?

How could I afford extended outpatient treatment and care not covered by my existing medical insurance?

I started looking around and learnt about HealthCover Plus. As an additional rider to my existing Allianz basic insurance plan, the rider would provide a financial safety net for my family if I were diagnosed with a critical illness. HealthCover Plus offers extensive coverage for over 70 Critical Illnesses and provides protection against the financial impact with a lump sum payment upon diagnosis.

While my existing medical insurance may cover the cost of hospitalisation and medical bills, HealthCover Plus would provide the financial support needed to supplement my loss of income, to cover the cost of additional outpatient treatment, like having home care so my family's life is not affected by having to care for me 24/7, renovating my home to help increase mobility, and even help pay for our home loan or rent so we would not have to dip into our savings while I recover.

# HOW THE PLAN CARES FOR YOU IN YOUR TIME OF NEED

## SCENARIO A

My friend Tina decided to sign-up for HealthCover Plus with an insured amount of RM300,000

-30,000

Thereafter, her insured amount was reduced to RM270,000

One (1) year later, she had a blocked artery and required Angioplasty

1st Claim Payable  
✓ HealthCover Plus : RM30,000

Ten (10) years later, she was diagnosed with Advanced Stage Pancreatic Cancer. HealthCover Plus paid out the full RM270,000 of the remaining insured amount

2nd Claim Payable  
✓ HealthCover Plus : RM270,000 (remaining HealthCover Plus Insured Amount after the 1st Claim)  
✓ HealthCover Plus rider terminates

## SCENARIO B

My brother Jim signed up for a HealthCover Plus for his one (1) year old daughter Emily with an insured amount of RM250,000.

When Emily was five (5) years old, she was diagnosed with severe hemophilia.

-250,000

As the diagnosis happened at five (5) years old\*, the juvenile coverage is applicable. After the payment of this benefit, HealthCover Plus rider terminates.

\*Juvenile coverage expires on the policy anniversary when the Life Assured attains age nineteen (19) nearest birthday.

## HEALTHCOVER PLUS BENEFIT PAYOUT

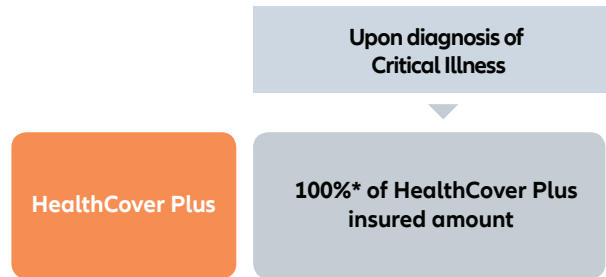

## LIST OF CRITICAL ILLNESSES COVERED

- |   |  |
|---|--|
| <ol style="list-style-type: none"> <li>1. Heart Attack - of specified severity</li> <li>2. Coronary Artery Bypass Surgery</li> <li>3. Serious Coronary Artery Disease</li> <li>4. Angioplasty and Other Invasive Treatments for Coronary Artery Disease*</li> <li>5. Cancer– of specified severity and does not cover very early cancers</li> <li>6. Heart Valve Surgery</li> <li>7. Surgery to Aorta</li> <li>8. Primary Pulmonary Arterial Hypertension - of specific severity</li> <li>9. Cardiomyopathy - of specified severity</li> <li>10. Stroke - resulting in Permanent Neurological Deficit with Persisting Clinical Symptoms</li> <li>11. Paralysis of Limbs</li> <li>12. Multiple Sclerosis</li> <li>13. Alzheimer’s Disease/ Severe Dementia</li> <li>14. Coma - resulting in Permanent Neurological Deficit with Persisting Clinical Symptoms</li> <li>15. Parkinson’s Disease - resulting in Permanent inability to perform Activities of Daily Living</li> <li>16. Bacterial Meningitis - resulting in Permanent inability to perform Activities of Daily Living</li> <li>17. Benign Brain Tumour - of specified</li> </ol> | <ol style="list-style-type: none"> <li>18. Encephalitis - resulting in Permanent inability to perform Activities of Daily Living</li> <li>19. Major Head Trauma - resulting in Permanent inability to perform Activities of Daily Living</li> <li>20. End Stage Lung Disease</li> <li>21. End Stage Liver Failure</li> <li>22. Chronic Aplastic Anemia - resulting in Permanent Bone Marrow Failure</li> <li>23. Fulminant Viral Hepatitis</li> <li>24. Third Degree Burns - of specified severity</li> <li>25. Kidney Failure - requiring dialysis or kidney transplant</li> <li>26. Major Organ/Bone Marrow Transplant</li> <li>27. Muscular Dystrophy</li> <li>28. Systemic Lupus Erythematosus with Severe Kidney Complications</li> <li>29. Human Immunodeficiency Virus (HIV) Infection Due To Blood Transfusion</li> <li>30. Loss of Speech</li> <li>31. Medullary Cystic Disease</li> <li>32. Terminal Illness</li> <li>33. Motor Neurone Disease - Permanent Neurological Deficit with Persisting Clinical Symptoms</li> <li>34. Loss of Independent Existence</li> </ol> |
|---|--|

- |  |  |
|--|--|
| <ol style="list-style-type: none"> <li>35. Brain Surgery</li> <li>36. Full Blown AIDS</li> <li>37. Occupationally Acquired Human Immunodeficiency Virus (HIV) Infection</li> <li>38. Deafness - Permanent and Irreversible</li> <li>39. Blindness - Permanent and Irreversible</li> <li>40. Severe Eisenmenger’s Syndrome</li> <li>41. Infective Endocarditis</li> <li>42. Poliomyelitis</li> <li>43. Progressive Scleroderma</li> <li>44. Chronic Rheumatoid Arthritis</li> <li>45. Crohn’s Disease with Fistula</li> <li>46. Ulcerative Colitis with Total Colectomy</li> <li>47. Myasthenia Gravis</li> <li>48. Progressive Muscular Atrophy</li> <li>49. Progressive Supranuclear Palsy</li> <li>50. Chronic Autoimmune Hepatitis</li> <li>51. Chronic Adrenal Insufficiency</li> <li>52. Osteogenesis Imperfecta</li> <li>53. Meningeal Tuberculosis</li> <li>54. Accidental Fracture of Spinal Column</li> </ol> | <ol style="list-style-type: none"> <li>55. Apallic Syndrome</li> <li>56. Cerebral Aneurysm Requiring Brain Surgery</li> <li>57. Multiple Root Avulsions of Brachial Plexus</li> <li>58. Stroke Requiring Carotid Endarterectomy Surgery</li> <li>59. Surgery for Idiopathic Scoliosis</li> <li>60. Chronic Relapsing Pancreatitis</li> <li>61. Elephantiasis</li> <li>62. Kawasaki Disease with Heart Complications</li> <li>63. Acute Necrohemorrhagic Pancreatitis</li> <li>64. Cerebral Metastasis</li> <li>65. Creutzfeldt – Jakob Disease ( Mad Cow Disease )</li> <li>66. Ebola Hemorrhagic Fever</li> <li>67. Pheochromocytoma</li> <li>68. Severe Relapsing Nephrotic Syndrome</li> <li>69. Wilson’s Disease</li> <li>70. Hydrocephalus</li> </ol> |
|--|--|

*\* The benefit payable for Angioplasty and Other Invasive Treatments for Coronary Artery Disease shall be fifteen percent (15%) of the Rider Insured Amount or RM30,000, whichever is lower. This benefit is payable once only. Thereafter, the Rider Insured Amount will be reduced by the amount paid.*

## ADDITIONAL COVERAGE FOR JUVENILE

- |   |   |
|---|---|
| <ol style="list-style-type: none"> <li>71. Systemic Arthritis Chronic Child (Still’s Disease)</li> <li>72. Severe Dengue Haemorrhagic Fever</li> <li>73. Insulin-Dependent Diabetes Mellitus</li> <li>74. Hand, Foot , Mouth Disease with severe complications (life threatening )</li> </ol> | <ol style="list-style-type: none"> <li>75. Severe Hemophilia</li> <li>76. Spinal Amyotrophy Children with Type I</li> <li>77. Rheumatic Fever with Heart Valve Disorders</li> </ol> |
|---|---|

The additional coverage for juvenile expires on the policy anniversary when the Life Assured attains age nineteen (19) nearest birthday.



## COST OF INSURANCE

The cost of insurance for HealthCover Plus is levied through deduction of units from the investment account of your policy. The amount to be charged will depend on the amount chosen, as well as other factors such as age, sex, health status, smoker status, etc.

The current cost of insurance charged for HealthCover Plus is illustrated in the Sales Illustration (SI) and you may request a copy from your servicing agent.

## EXCLUSIONS

### (i) Juvenile Lien

Subject to the Waiting Period, where the age of the Life Assured is less than forty-nine (49) months at the time of diagnosis of a Critical Illness, the claim amount payable shall be as below:

Attained Age of Life Assured at the time of diagnosis	% of Benefit Payable
12 months and below	20%
13 months - 24 months	40%
25 months - 36 months	60%
37 months - 48 months	80%
49 months and above	100%

### (ii) Survival Period

The Insured Amount will not be paid if the Life Assured dies within thirty (30) days from the date of diagnosis of any one (1) of the Critical Illnesses.

### (iii) This Rider does not cover if:

- the Critical Illness is any illness or surgery other than diagnosis of or surgery for a Critical Illness;
- the signs or symptoms of the Critical Illness has manifested prior to or within the Waiting Period;

#### a) sixty (60) days<sup>1</sup>:

Cancer – of specified severity and does not cover very early cancers, Heart Attack – of specified severity, Coronary Artery Bypass Surgery, Serious Coronary Artery Disease, and Angioplasty and Other Invasive Treatments for Coronary Artery Disease

b) thirty (30) days<sup>1</sup> for all other Critical Illnesses;

<sup>1</sup> from the Issue Date, Reinstatement Date or effective date of the Endorsement for the newly increased or upgraded benefits of the Supplementary Contract of this rider or the date of birth of the Life Assured, whichever is later

- the Critical Illness arises directly or indirectly from a Pre-Existing Condition, and which has existed prior to the Issue Date, Reinstatement Date or effective date of the Endorsement for the newly increased or upgraded benefits of the Supplementary Contract of this rider or the date of birth of the Life Assured, whichever is later;
- the Critical Illness, where in Our opinion, was caused directly or indirectly by the existence of Acquired Immune Deficiency Syndrome (AIDS) or by the presence of any Human Immunodeficiency Virus (HIV) infection. We reserve the right to require the Life Assured to undergo a blood test for Human Immunodeficiency Virus (HIV) as a condition precedent to acceptance of any claim. This exclusion does not apply to Human Immunodeficiency Virus (HIV) infection due to Blood Transfusion or Occupationally Acquired Human Immunodeficiency Virus (HIV) infection. For the purpose of this HealthCover Plus rider,

(a) the definition of Acquired Immune Deficiency Syndrome (AIDS) shall be according to the World Health Organization in 1987, or any subsequent revision by the World Health Organization of that definition;

(b) an infection shall be deemed to have occurred where in Our opinion, the blood or other relevant test(s) indicate either the presence of any Human Immunodeficiency Virus (HIV) or antibodies to such a virus;

- any Critical Illness which is diagnosed to be due, directly or indirectly, to a congenital defect or disease, which manifests or is diagnosed before the Life Assured attains seventeen (17) years of age;
- any Critical Illness caused by a self-inflicted injury; or
- any Critical Illness resulting directly from alcohol or drug abuse.

## IMPORTANT NOTES

1. This brochure is for illustration purposes only and the information included is neither comprehensive nor exhaustive. You need to refer to the Product Disclosure Sheet (PDS) and the SI for further details. Both PDS and SI can be obtained from your servicing agent.
2. The cost of insurance is not guaranteed and we reserve the right to revise the cost of insurance by giving the policyholder three (3) months written notice prior to the next policy anniversary. The adjustment in cost of insurance, if any, will aim to reflect our claim experience, cost of medical treatment and advancement in medical technology. This list is not exhaustive and the cost of insurance may also be revised under other justified circumstances. Such changes, if any, shall be applicable to all policy owners irrespective of their claim experience.
3. You should satisfy yourself that this rider would best serve your needs, and that the cost of insurance for this rider is affordable. A free look period of fifteen (15) days will be given from the receipt date of the Supplementary Contract of this rider for you to review its suitability and should you choose to return this rider within that period, the amount to be refunded shall be the cost of insurance deducted for this rider less any expenses incurred for medical examination.
4. Service Tax (if applicable) will be charged at the rate of 6% on the applicable portion of your premium/fee/charges for the period of insurance coverage.

This page is intentionally left blank.  
Muka surat ini sengaja dibiarkan kosong.  
此页是刻意留白的。



## PERLINDUNGAN DI SAAT ANDA MEMERLUKAN

Saya selalu berfikir bahawa penyakit yang mengancam nyawa adalah lumrah bagi orang yang sudah berumur. Tetapi peristiwa yang terjadi baru-baru ini mengubah pemikiran saya.

Pada tahun lepas, dua rakan saya mengalami penyakit kritikal. Salah seorang didiagnosis dengan kanser selepas menjalani pemeriksaan kesihatan tahunan dan perlu menjalani pembedahan dengan segera. Seorang lagi mengalami strok di tempat kerja dan sehingga hari ini masih menjalani proses pemulihan. Mereka berdua adalah dalam lingkungan umur saya. Mereka sihat, aktif dan hidup bahagia bersama keluarga mereka.

Ini membuatkan saya berhenti seketika dan berfikir – sudahkan saya melakukan yang sebaiknya untuk melindungi keluarga saya jika perkara yang sama berlaku kepada saya?





## DI SINI UNTUK ANDA DI SEPANJANG PERJALANAN ANDA KE ARAH PEMULIHAN

Seperti kebanyakan orang, saya mempunyai insurans hayat untuk memberi jaminan kewangan kepada keluarga saya dan melangsaikan pinjaman perumahan kami sekiranya sesuatu berlaku kepada saya. Selain itu saya juga mempunyai insurans perubatan untuk membayar bil-bil hospital saya.

Tetapi saya merasakan kami masih belum dilindungi sepenuhnya.

Bagaimanakah saya boleh menanggung keluarga saya jika saya tidak dapat berkerja untuk jangka waktu yang lama?

Bagaimanakah jika orang yang saya sayangi tidak dapat berkerja untuk menjaga saya semasa proses pemulihan saya?

Bagaimanakah saya dapat membayar rawatan dan penjagaan pesakit luar yang tidak dilindungi oleh insurans perubatan saya yang sedia ada?

Saya mula mencari dan mendapat tahu tentang HealthCover Plus. Sebagai rider tambahan kepada polisi asas Allianz saya yang sedia ada, rider ini akan memberikan jaringan keselamatan kewangan bagi keluarga saya jika saya didiagnosis dengan penyakit kritikal. HealthCover Plus menawarkan perlindungan yang meluas melebihi 70 penyakit kritikal dan menyediakan perlindungan terhadap impak kewangan yang mendadak dengan pembayaran sekaligus apabila diagnosis.

Insurans perubatan saya yang sedia ada akan menanggung kos kemasukan ke hospital dan bil perubatan, dimana HealthCover Plus akan menyediakan sokongan kewangan yang diperlukan untuk membantu saya ketika kehilangan pendapatan, bagi menampung kos tambahan untuk rawatan pesakit luar, seperti menjalani penjagaan di rumah supaya kehidupan keluarga saya tidak terjejas kerana perlu menjaga saya 24/7, mengubahsuai rumah saya untuk meningkatkan mobiliti, dan juga membantu membayar pinjaman perumahan atau sewa supaya simpanan kami tidak terjejas semasa saya sedang pulih.

# BAGAIMANA PELAN INI DAPAT MENJAGA ANDA DISAAT ANDA MEMERLUKANNYA

## SENARIO A

Kawan saya, Tina membeli HealthCover Plus dengan amaun diinsuranskan sebanyak RM300,000

**-30,000**

Selepas itu, amaun yang diinsuranskan dikurangkan kepada RM270,000

Setahun kemudian, dia mengalami arteri tersumbat dan memerlukan Angioplasti

Tuntutan Pertama yang dibayar  
 ✓ HealthCover Plus : RM30,000

Sepuluh (10) tahun kemudian, dia diagnos dengan Kanser Pankreas Tahap Akhir. HealthCover Plus membayar amaun keseluruhan sebanyak RM270,000 daripada baki amaun yang diinsuranskan

Tuntutan Kedua yang dibayar  
 ✓ HealthCover Plus : RM270,000 (baki Amaun Diinsuranskan HealthCover Plus selepas tuntutan Pertama)  
 ✓ HealthCover Plus rider ditamatkan

## SENARIO B

Abang saya, Jim membeli HealthCover Plus untuk anaknya, Emily yang berumur satu (1) tahun dengan amaun diinsuranskan sebanyak RM250,000

Semasa Emily berumur lima (5) tahun, dia diagnosis dengan Hemofilia teruk

**-250,000**

Disebabkan diagnosis berlaku pada usia lima (5) tahun\*, perlindungan juvena adalah terpakai. Selepas pembayaran manfaat ini, HealthCover Plus rider akan ditamatkan.

\*Perlindungan juvenil tamat pada ulang tahun polisi apabila Orang yang Diinsuranskan mencapai umur sembilan belas (19) pada tarikh lahir yang terdekat.

## PEMBAYARAN MANFAAT HEALTHCOVER PLUS

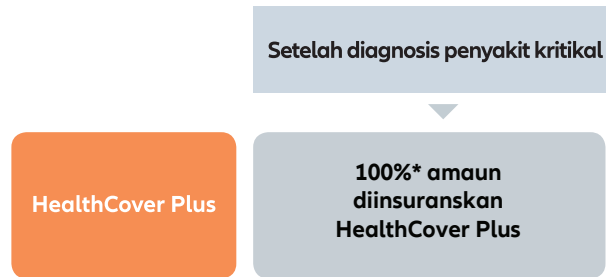

## SENARAI PENYAKIT-PENYAKIT KRITIKAL YANG DILINDUNGI

- |  |  |
|--|--|
| 1. Serangan Jantung - keterukan tertentu   | 17. Tumor Otak Benigna - keterukan tertentu  |
| 2. Pembedahan Pintasan Arteri Koronari   | 18. Ensefalitis - mengakibatkan ketidakupayaan Kekal untuk melakukan Aktiviti Kehidupan Harian                 |
| 3. Penyakit Arteri Koronari Serius   | 19. Trauma Kepala Major (teruk) - mengakibatkan ketidakupayaan Kekal untuk melakukan Aktiviti Kehidupan Harian |
| 4. Angioplasti dan Rawatan Invasif Lain untuk Penyakit Arteri Koronari*                                | 20. Penyakit Paru-Paru Tahap Akhir   |
| 5. Kanser- keterukan tertentu dan tidak melindungi kanser tahap awal                                   | 21. Kegagalan Hati Tahap Akhir   |
| 6. Pembedahan Injap Jantung  | 22. Anemia Aplastik Kronik - mengakibatkan Kegagalan Kekal Sumsum Tulang                                       |
| 7. Pembedahan Aorta  | 23. Hepatitis Virus Fulminan   |
| 8. Hipertensi Arteri Pulmonari Primer- keterukan tertentu  | 24. Kelecuran Tahap Ketiga - keterukan tertentu  |
| 9. Kardiomiopati - keterukan tertentu  | 25. Kegagalan Buah Pinggang - memerlukan dialisis atau transplan buah pinggang                                 |
| 10. Strok/ Angin Ahmar - mengakibatkan Defisit Neurologi Kekal dengan Simptom Klinikal Berterusan      | 26. Transplan Organ Utama/Sumsum Tulang  |
| 11. Kelumpuhan Anggota   | 27. Distrofi Otot  |
| 12. Sklerosis Multipel   | 28. Lupus Eritematosus Sistemik Dengan Komplikasi Buah Pinggang Yang Teruk                                     |
| 13. Penyakit Alzheimer / Demensia Teruk  | 29. Jangkitan Virus Kurang Daya Tahan Penyakit Manusia (HIV) Melalui Transfusi Darah                           |
| 14. Koma - mengakibatkan Defisit Neurologi Kekal dengan Simptom Klinikal Berterusan                    | 30. Hilang Keupayaan Bertutur  |
| 15. Penyakit Parkinson - mengakibatkan ketidakupayaan Kekal untuk melakukan Aktiviti Kehidupan Harian  |  |
| 16. Meningitis Bakteria - mengakibatkan ketidakupayaan Kekal untuk melakukan Aktiviti Kehidupan Harian |  |

- |  |  |
|--|--|
| 31. Penyakit Sistik Medular  | 51. Kekurangan Adrenal Kronik                          |
| 32. Penyakit Terminal  | 52. Osteogenesis Imperfecta                            |
| 33. Penyakit Neuron Motor - Defisit Neurologi Kekal dengan Simptom Klinikal Berterusan | 53. Meningitis Tuberkulosis (Batuk Kering)             |
| 34. Kehilangan Upaya Hidup Sendiri (Berdikari)   | 54. Keretakan Tulang Belakang dalam Kemalangan         |
| 35. Pembedahan Otak  | 55. Sindrom Apallic                                    |
| 36. AIDS Dengan Gejala Penuh   | 56. Aneurysm Serebral Memerlukan Pembedahan Otak       |
| 37. Virus Kurang Daya Tahan Penyakit Manusia (HIV) Dijangkiti Melalui Pekerjaan        | 57. Avulsi Akar pada Plexus Brachial Multipel          |
| 38. Pekak - Kekal dan Tidak Boleh Pulih  | 58. Strok Memerlukan Pembedahan Endarterektomi Karotid |
| 39. Buta - Kekal dan Tidak Boleh Pulih   | 59. Pembedahan Scoliosis Idiopatik                     |
| 40. Sindrom Eisenmenger Teruk  | 60. Pankreatitis Berulangan Kronik                     |
| 41. Endokarditis Infektif  | 61. Elephantiasis (Penyakit Untut)                     |
| 42. Poliomielit  | 62. Penyakit Kawasaki dengan Komplikasi Jantung        |
| 43. Scleroderma Progresif  | 63. Pankreatitis Necrohemorrhagic Akut                 |
| 44. Arthritis Reumatoid Kronik   | 64. Metastasis Serebral                                |
| 45. Penyakit Crohn dengan Fistula  | 65. Creutzfeldt – Penyakit Jakob (Penyakit Lembu Gila) |
| 46. Kolitis Ulseratif dengan Colectomy Keseluruhan                                     | 66. Demam Hemoragik Ebola                              |
| 47. Myasthenia Gravis  | 67. Pheochromocytoma                                   |
| 48. Atrofi Otot Progresif  | 68. Sindrom Nefrotik Berulangan Teruk                  |
| 49. Supranuklear Palsy Progresif   | 69. Penyakit Wilson                                    |
| 50. Hepatitis Autoimun Kronik  | 70. Hydrocephalus                                      |

**\*\* Manfaat yang akan dibayar untuk Angioplasti dan Rawatan Invasif Lain untuk Penyakit Arteri Koronari adalah lima belas peratus (15%) daripada Amaun Diinsuranskan Rider atau RM30,000, yang mana lebih rendah. Manfaat ini boleh dibayar sekali sahaja. Selepas itu, Amaun Diinsuranskan Rider akan dikurangkan berdasarkan amaun yang telah dibayar.**

## PERLINDUNGAN TAMBAHAN UNTUK JUVENIL

- |  |   |
|--|---|
| 71. Arthritis Sistemik Kanak-kanak Kronik (Penyakit Still) | Komplikasi Teruk (Ancaman Hayat)                  |
| 72. Demam Denggi Berdarah Teruk                            | 75. Hemofilia Teruk                               |
| 73. Diabetes Mellitus Bergantung kepada Insulin            | 76. Amyotrofi Tulang Belakang Kanak-kanak Jenis I |
| 74. Penyakit Tangan, Kaki, Mulut dengan                    | 77. Demam Reumatik dengan Gangguan Injap Jantung  |

Perlindungan tambahan bagi kategori juvenil akan tamat pada ulang tahun polisi apabila Orang yang Diinsuranskan mencapai umur sembilan belas (19) pada tarikh lahir yang terdekat.

## KOS INSURANS

Kos insurans untuk HealthCover Plus dikenakan melalui potongan unit dari akaun pelaburan polisi anda. Amaun yang akan dikenakan bergantung kepada amaun yang dipilih, dan juga factor-faktor lain seperti umur, jantina, status kesihatan, status perokok, dan lain-lain.

Kos insurans semasa yang dikenakan pada HealthCover Plus diilustrasikan dalam Ilustrasi Jualan (SI) dan anda boleh meminta salinannya daripada ejen servis anda.

## PENGECUALIAN

### (i) Juvenil Lien

Tertakluk kepada Tempoh Menunggu, di mana Orang yang Diinsuranskan berumur kurang daripada empat puluh sembilan (49) bulan pada masa didianogsikan dengan Penyakit Kritikal, amaun tuntutan yang boleh dibayar adalah seperti berikut:

Umur Orang yang Diinsuranskan semasa diagnosis	% daripada Manfaat yang Dibayar
12 bulan dan ke bawah	20%
13 bulan - 24 bulan	40%
25 bulan - 36 bulan	60%
37 bulan - 48 bulan	80%
49 bulan dan ke atas	100%

### (ii) Tempoh Hidup

Amaun yang Diinsuranskan tidak akan dibayar jika Orang yang Diinsuranskan meninggal dunia dalam tempoh tiga puluh (30) hari dari tarikh dianogsik salah satu (1) penyakit-penyakit kritikal.

### (iii) Rider ini tidak akan melindungi jika:

1. Penyakit-penyakit Kritikal adalah penyakit atau pembedahan selain daripada yang didiagnosis atau pembedahan untuk Penyakit Kritikal seperti yang dinyatakan;
2. Tanda-tanda atau simptom-simptom Penyakit Kritikal terjadi sebelum atau dalam tempoh menunggu;
  - a) Enam puluh (60) hari<sup>1</sup>:  
Kanser - keterukan tertentu dan tidak melindungi kanser tahap awal, Serangan Jantung - keterukan tertentu, Pembedahan Pintasan Arteri Koronari, Penyakit Arteri Koronari Serius, Angioplasti dan Rawatan Invasif Lain untuk Penyakit Arteri Koronari

b) Tiga puluh (30) hari<sup>1</sup> untuk semua Penyakit-penyakit Kritikal yang lain;

<sup>1</sup> daripada Tarikh Terbitan, Tarikh Pengembalian Semula atau tarikh kuat kuasa Pengendorsan untuk manfaat Kontrak Tambahan rider ini yang baru dipertingkatkan atau dinaik taraf atau tarikh lahir Orang Yang Diinsuranskan, yang mana terkemudian

3. Penyakit Kritikal yang timbul secara langsung atau tidak langsung daripada Keadaan Sedia Ada, yang telah wujud sebelum Tarikh Terbitan, Tarikh Pengembalian Semula, tarikh kuat kuasa Pengendorsan bagi manfaat-manfaat Kontrak Tambahan ini yang baru ditambahkan atau ditingkatkan atau tarikh lahir Orang yang Diinsuranskan, yang mana terkemudian;
4. Penyakit Kritikal itu, dimana pada pendapat Kami, terjadi secara langsung atau tidak langsung disebabkan Sindrom Kurang Daya Tahan Melawan Penyakit (AIDS) atau disebabkan Jangkitan Virus Kurang Daya Tahan Penyakit Manusia (HIV). Kami berhak untuk meminta Orang yang Diinsuranskan untuk mejalani ujian darah untuk Jangkitan Virus Kurang Daya Tahan Penyakit Manusia (HIV) sebagai syarat terdahulu untuk menerima sebarang tuntutan. Pengecualian ini tidak termasuk Jangkitan Virus Kurang Daya Tahan Penyakit Manusia (HIV) Disebabkan oleh Transfusi Darah atau Jangkitan Virus Kurang Daya Tahan Penyakit Manusia (HIV) yang dijangkiti melalui pekerjaan.

Untuk tujuan HealthCover rider ini,

(a) takrifan Sindrom Kurang Daya Tahan Penyakit (AIDS) akan merupakan takrifan yang digunakan oleh Pertubuhan Kesihatan Sedunia pada tahun 1987, atau semakan terbarunya oleh Pertubuhan Kesihatan Sedunia akan takrifan itu;

(b) jangkitan hendaklah dianggap telah berlaku di mana pada pendapatan Kami, ujian darah atau sebarang ujian lain yang berkaitan menunjukkan kewujudan sama ada Jangkitan Virus Kurang Daya Tahan Penyakit Manusia (HIV) atau antibodi terhadap virus seperti itu;

5. Sebarang Penyakit Kritikal yang didiagnosis disebabkan, secara langsung atau tidak langsung, oleh kecacatan atau penyakit kongenital yang telah wujud atau didiagnosis sebelum Orang yang Diinsuranskan mencapai umur tujuh belas (17) tahun;
6. Sebarang Penyakit Kritikal yang disebabkan oleh kecederaan yang disengajakan; atau
7. Sebarang Penyakit Kritikal yang secara langsung disebabkan oleh penyalahgunaan alkohol atau dadah.

## NOTA PENTING

1. Risalah ini hanya bagi tujuan ilustrasi sahaja dan maklumat yang disertakan tidak komprehensif atau lengkap. Anda perlu merujuk kepada Lembaran Pendedahan Produk (PDS) dan SI untuk maklumat lanjut. Kedua-dua PDS dan SI boleh diperolehi daripada ejen servis anda.
2. Kos insurans tidak terjamin dan kami berhak untuk menyemak semula kos insurans dengan memberi pemegang polisi notis bertulis tiga bulan sebelum ulang tahun polisi berikutnya. Perubahan kos insurans, jika ada, bertujuan untuk menggambarkan pengalaman tuntutan kami, kos rawatan perubatan dan kemajuan teknologi perubatan. Senarai ini tidak lengkap dan kos insurans mungkin akan disemak semula berdasarkan keadaan lain yang dianggap wajar. Perubahan sedemikian, jika ada, terpakai terhadap semua pemegang polisi tanpa mengira pengalaman tuntutan mereka.
3. Anda harus memastikan bahawa rider ini adalah yang terbaik untuk memenuhi keperluan anda dan kos insurans bagi rider ini adalah jumlah yang anda mampu bayar. Tempoh percubaan selama 15 hari akan diberikan dari tarikh Kontrak Tambahan diterima untuk mempertimbangkan kesesuaiannya dan sekiranya anda memilih untuk mengembalikan rider ini dalam tempoh tersebut amaun yang akan dikembalikan adalah kos insurans yang ditolak untuk rider ini selepas menolak perbelanjaan untuk pemeriksaan kesihatan.
4. Cukai Perkhidmatan (jika berkenaan) akan dikenakan pada kadar 6% pada bahagian premium/ yuran/ caj-caj anda yang berkenaan untuk tempoh perlindungan insurans.

This page is intentionally left blank.  
Muka surat ini sengaja dibiarkan kosong.  
此页是刻意留白的。





## 在您需要的时候 给予保障

我一直以为威胁生命的疾病只会发生在老年人身上。然而，最近发生的事故彻底改变了我的想法。

在过去的一年当中，我有两位朋友不幸得了严重疾病。一个在他每年的例行体检中被诊断得了癌症，必须立刻动手术。另一位在工作时突然中风，现在依然在接受康复治疗。两位都和我的年龄相仿，他们都健康活跃，过着充实快乐的家庭生活。

这让我停下来思考 – 如果类似的事情发生在我身上，我是否已经做了足够的事情来保障我的家人？



## 在您的康复之路上 一直陪伴您

和大多数人一样，我买了人寿保险，万一不幸离世，我的家人会得到一定的财务保障，而且也有能力偿还我们的房贷债务。此外，我也有医疗保险可以支付我的住院费用。

但我依然觉得我们并没有得到充分的保障。

如果我长期无法工作，我怎么养活我的家人？

万一在我康复期间，我的亲人必须请假来照顾我该怎么办？

我现有的医疗保险并没有涵盖长期门诊治疗和护理费用，我该如何负担这笔费用？

我开始到处打听，从中知道了HealthCover Plus。它是我现有的Allianz基本保单的附加保单，万一我被诊断患有严重疾病，它可以为我的家庭提供财务保障。HealthCover Plus提供超过70种严重疾病的保障，一经诊断，可提供一笔赔偿金，保障我的家庭财务状况不会受到冲击。

虽然我现有的医疗保险可以支付住院费用和医药费，但是HealthCover Plus可以提供必要的经济支持以弥补我的收入损失、支付额外门诊治疗的费用、提供全天候照顾的家庭看护以让我家人的生活不至于受到影响、装修房子以增加机动性，甚至帮助支付我们的房贷或租金，让我们不必在我康复期间动用我们的积蓄。

# 保单如何在您需要的时候照顾您

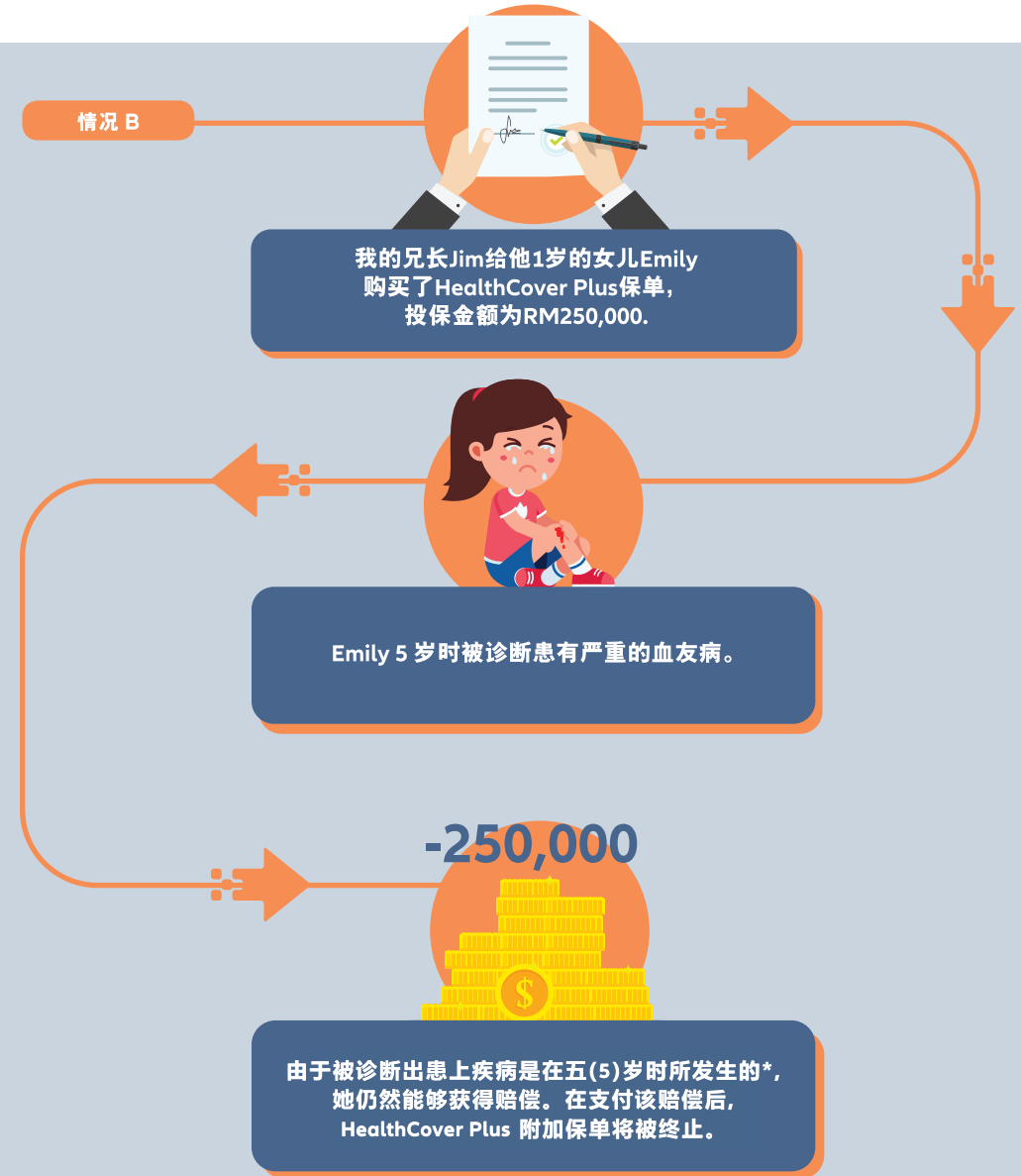
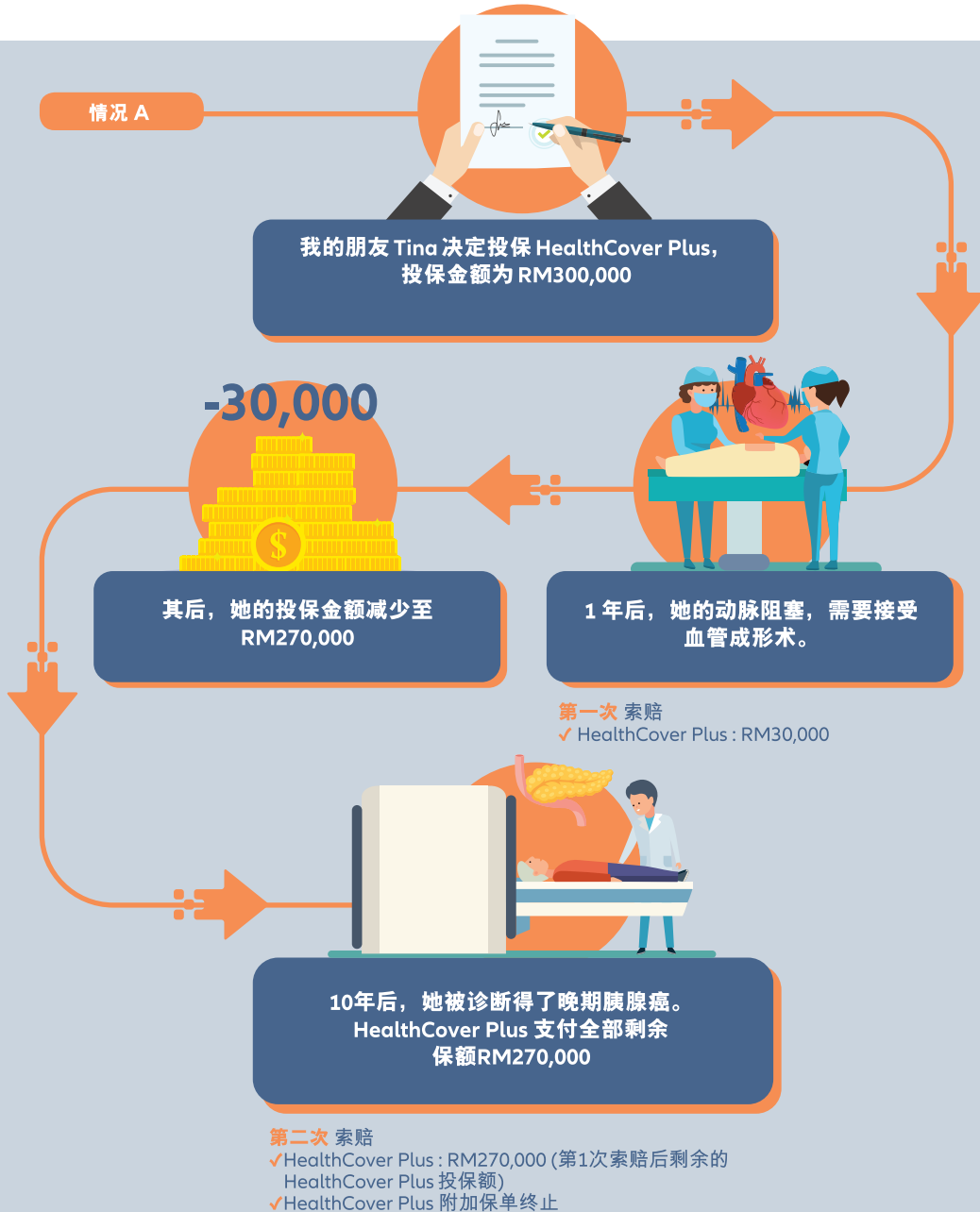

\*当受保人的最接近生日年龄满十九(19)岁时, 少年保障将于保单周年日届满。

## HEALTHCOVER PLUS 保险给付

一旦被确诊患上严重疾病

HealthCover Plus

100%\* 的HealthCover Plus  
投保金额

### 受保严重疾病列表

- |                              |                                 |
|------------------------------|---------------------------------|
| 1. 心脏病 – 特定严重程度              | 21. 末期肝衰竭                       |
| 2. 冠状动脉绕道手术                  | 22. 慢性再生障碍性贫血 - 造成永久性的骨髓造血功能衰竭  |
| 3. 严重冠状动脉疾病                  | 23. 暴发性病毒性肝炎                    |
| 4. 主要冠状动脉疾病进行血管成形术及其它侵入性治疗*  | 24. 第三度烧伤 - 特定严重程度              |
| 5. 癌症 – 特定严重程度及不包括极早期的癌症     | 25. 肾衰竭 - 需要洗肾或肾移植              |
| 6. 心瓣膜手术                     | 26. 主要器官 / 骨髓移植                 |
| 7. 主动脉手术                     | 27. 肌肉萎缩症                       |
| 8. 原发性肺动脉高血压 - 特定严重程度        | 28. 系统性红斑狼疮附带严重的肾脏并发症           |
| 9. 严重心肌病 - 特定严重程度            | 29. 因输血感染人类免疫缺陷病毒               |
| 10. 中风 – 导致永久性神经缺陷与持续的临床症状   | 30. 丧失说话能力                      |
| 11. 肢体瘫痪                     | 31. 肾髓质囊肿                       |
| 12. 多发性硬化症                   | 32. 末期疾病                        |
| 13. 阿尔兹海默氏症 / 重度痴呆           | 33. 运动神经元疾病 – 导致永久性神经缺陷与持续的临床症状 |
| 14. 昏迷 – 导致永久性神经缺陷与持续的临床症状   | 34. 丧失独立生活能力                    |
| 15. 帕金森氏病 - 造成永久性无法履行日常生活活动  | 35. 脑部手术                        |
| 16. 细菌性脑膜炎 - 造成永久性无法履行日常生活活动 | 36. 末期爱滋病                       |
| 17. 脑部良性肿瘤 - 特定严重程度          | 37. 因职业引致的人类免疫缺陷病毒              |
| 18. 脑炎 - 造成永久性无法履行日常生活活动     | 38. 耳聋-永久和不可复原                  |
| 19. 严重头部创伤 - 造成永久性无法履行日常生活活动 | 39. 失明 – 永久和不可复原                |
| 20. 末期肺疾病                    | 40. 严重艾森曼格综合症                   |
|                              | 41. 感染性心内膜炎                     |
|                              | 42. 脊髓灰质炎(小儿麻痹症)                |
|                              | 43. 进行性硬皮病                      |
|                              | 44. 严重类风湿性关节炎                   |
|                              | 45. 克罗恩氏病伴有瘻管并发症                |
|                              | 46. 溃疡性结肠炎伴全结肠切除术               |

- |                     |                 |
|---------------------|-----------------|
| 47. 重症肌无力症          | 59. 特发性脊柱侧弯手术   |
| 48. 进行性肌肉萎缩症        | 60. 慢性复发性胰腺炎    |
| 49. 进行性核上性麻痹        | 61. 象皮病         |
| 50. 慢性自身免疫性肝炎       | 62. 川崎病伴有心脏并发症  |
| 51. 慢性肾上腺功能不全       | 63. 急性坏死性出血性胰腺炎 |
| 52. 成骨不全症           | 64. 癌脑转移        |
| 53. 结核性脑膜炎          | 65. 克雅氏病(疯牛症)   |
| 54. 脊柱意外骨折          | 66. 埃博拉出血热      |
| 55. 去皮质综合症          | 67. 嗜铬细胞瘤       |
| 56. 需要进行脑外科手术的脑动脉瘤  | 68. 严重复发性肾病综合症  |
| 57. 多发性臂丛神经根性撕脱     | 69. 威尔森氏病       |
| 58. 需要进行颈动脉内膜切除术的中风 | 70. 脑积水         |

\*主要冠状动脉疾病进行血管成形术及其它侵入性治疗的赔偿额将是附加保单投保额的百分之十五(15%)或RM30,000, 视何者为低。此利益只偿付一次。其后, 附加保单投保额将扣除已付金额。

### 额外的少年保障

- |                     |                   |
|---------------------|-------------------|
| 71. 儿童慢性系统性关节炎      | 75. 严重血友病         |
| 72. 严重骨痛溢血热症        | 76. 第一类型儿童脊髓性肌萎缩症 |
| 73. 胰岛素依赖型糖尿病       | 77. 风湿热伴心脏瓣膜疾病    |
| 74. 手足口症严重并发症(危及生命) |                   |

\*当受保人的最接近生日年龄满十九(19)岁时, 额外的少年保障将于保单周年日届满。



## 保险费用

HealthCover Plus的保险费用是透过扣除您保单投资户头中的单位来征收的。保险费用将取决于您所选择的保额及保障类型，以及其它因素如年龄、性别、健康状况以及有否抽烟等。

您可以向您的代理员索取一份销售说明书以获知 HealthCover Plus 的最新保险费用详情。

## 不受保条例

### (i) 儿童留置权

若受保人在被诊断出严重疾病时的年龄未满四十九（49）个月，赔偿额如下（须在附加保单的等待期后生效）：

诊断时受保人达到的年龄	保险给付的百分比%
12个月及以下	20%
13个月 - 24个月	40%
25个月 - 36个月	60%
37个月 - 48个月	80%
49个月及以上	100%

### (ii) 生存期

若受保人自被诊断得了任何一（1）种严重疾病之日起三十（30）天内身亡，将不获赔偿。

### (iii) 本附加保单不保障，若：

1. 该严重疾病是在此所定义的严重疾病之诊断或手术以外的任何疾病或手术
2. 若下列病症的征兆或症状在以下时间之前或之内已经显现；
  - a) 六十（60）天<sup>1</sup>：  
癌症 – 特定严重程度及不包括极早期的癌症、心脏病 – 特定严重程度、冠状动脉绕道手术、严重冠状动脉疾病以及主要冠状动脉疾病进行血管成形术及其它侵入性治疗
  - b) 其它所有严重疾病为三十（30）天<sup>1</sup>；
3. 在附加合约新增或升级保障的签发日，复效日或签注生效日期或受保人出生日期之前（视何者为后）直接或间接因被定义为先前已存在的疾病所引起的严重疾病

4. 我们认为由后天免疫缺陷综合症（艾滋病）的存在或任何人类免疫缺陷病毒（HIV）感染直接或间接引致的任何严重疾病。我们保留要求受保人接受艾滋病毒血液检测作为接受任何索赔的先决条件的权利。此不受保条例不适用于附属合约中定义的因输血或职业引致的人类免疫缺陷病毒感染。

根据此HealthCover Plus 附加保单，

(a) 艾滋病的定义应按世界卫生组织于1987年使用的定义为准，或世界卫生组织随后对该定义作出的任何修正。

(b) 若我们认为血液或其他相关测试表明存在任何人类免疫缺陷病毒（HIV）或对该病毒的抗体，感染则应视为已经发生感染。

5. 受保人年龄满十七（17）岁之前已经显现出或被诊断出的由先天性缺陷或疾病直接或间接引起的任何严重疾病；
6. 由自残造成的任何严重疾病；
7. 直接由酒精或药物滥用引起的任何严重疾病。

## 重要事项

本手册仅供说明用途，在此提供的资料并不详尽。欲知详情，请参阅产品披露说明书（PDS）及销售说明书（SI）。您可向服务您的代理员获取 PDS 及 SI。

保险费用并不受保证，我们保留在下一个保单周年日三个月前给予保单持有人书面通知之下修改保险费用的权利。保险费用之调整（若有），将旨在反映我们的理赔经验、医疗费用和医疗技术进步的成本。此条例并不详尽，保险费用也可在其它合理的情况下作出修改。如此变化（若有），应适用于所有保单持有人，无论其索赔经验如何。

您应该确认此保单能满足您的需求，并确认此保单的保险费是可负担的。自您收到附加保单日起，您将有十五（15）天的免费浏览期来检讨附加保单是否适合您本身的需求，若您选择于该段期间退还附加保单，我们将退还此附加保单的保险费用（须扣除任何体检的费用（若有））。

您受保期内的有关保费/费用/收费的适用部分将被征收6%的服务税（如适用）。



## **Allianz Life Insurance Malaysia Berhad (198301008983)**

(Dilisenkan di bawah Akta Perkhidmatan Kewangan 2013 dan dikawal selia oleh Bank Negara Malaysia)

### **Allianz Customer Service Center**

Allianz Arena

Ground Floor, Block 2A, Plaza Sentral  
Jalan Stesen Sentral 5, Kuala Lumpur Sentral  
50470 Kuala Lumpur.

Allianz Contact Center: 1 300 22 5542

Email: [customer.service@allianz.com.my](mailto:customer.service@allianz.com.my)

  AllianzMalaysia

  [allianz.com.my](https://www.allianz.com.my)